



Tarifs 2023-2024 des transports de l'Isère

au 1^{er} juillet 2023



SUR QUELLE(S) ZONE(S) CIRCULEZ-VOUS ?

Zones tarifaires 2023/2024

La tarification du réseau cars Région en Isère est fonction de l'offre de transport de la zone concernée pour les **PASS 1 jour**, **PASS mensuel** et **PASS annuel**.

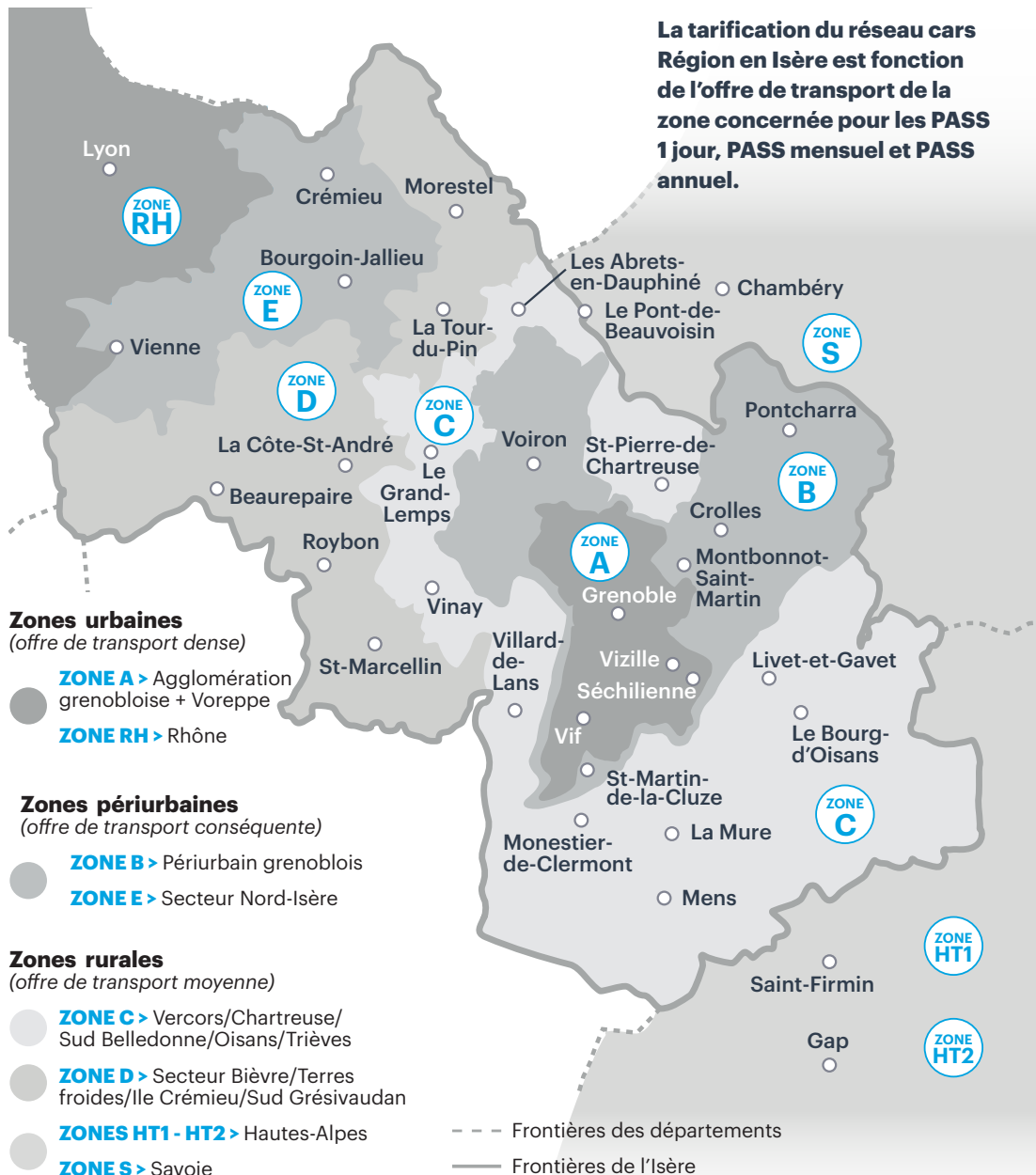

Retrouvez la liste des communes par zone sur : carsisere.auvergnerhonealpes.fr > Tarifs > Titres et tarifs > La tarification au 1^{er} juillet 2023

AVEZ-VOUS DROIT À UNE RÉDUCTION ?

Profil	Tarif	Pièces à produire
Toute personne n'entrant pas dans les catégories ci-dessous	Classique	> 1 photocopie de pièce d'identité
Jeune de moins de 26 ans	Eco	> Pièce d'identité munie d'une photo ou extrait de naissance ou extrait du livret de famille
Demandeur d'emploi	Eco	> Pièce d'identité munie d'une photo > Attestation pôle emploi du mois en cours ou écoulé
Personne à faibles ressources	Eco	> Pièce d'identité munie d'une photo > Attestation du montant de perception par les organismes payeurs (CAF ou MSA) d'un minimum social dont RSA forfaitaire ou attestation de revenus inférieurs aux minima sociaux ¹ (de moins de 3 mois) ou tout autre élément permettant d'attester de la précarité de votre situation et en particulier que vous subvenez seul à vos besoins (avis d'imposition, de non-imposition)
Famille nombreuse	Eco	> Carte famille nombreuse nominative SNCF
Personne en situation de handicap (+ un accompagnateur ²)	Eco	> Pièce d'identité munie d'une photo > Carte mobilité inclusion
Demandeur d'asile	Eco	> L'attestation de dépôt de demande d'asile inférieure ou égale à 12 mois OU > Le récépissé de demande d'asile inférieur ou égal à 3 mois
Porteur de PROFIL MICRO	Eco	> Tout client doté d'un profil « micro » et souhaitant utiliser un billet 1 trajet et une carte 6 trajets
Jeune de moins de 19 ans ³	Micro	> Pièce d'identité munie d'une photo ou extrait de naissance ou extrait du livret de famille
Personne sous contrat d'apprentissage ou de professionnalisation de moins de 26 ans	Micro	> Pièce d'identité munie d'une photo > Contrat d'apprentissage ou de professionnalisation
Demandeur d'emploi dont l'indemnité est inférieure ou égale aux minima sociaux	Micro	> Attestation de perception minimum social ¹ indiquant le montant perçu ou attestation de revenus ou tout autre élément permettant d'attester de la précarité de votre situation et, en particulier, que vous subvenez seul à vos besoins (avis d'imposition, de non-imposition) > Attestation délivrée par le pôle emploi de l'inscription comme demandeur d'emploi, du mois en cours ou écoulé
Enfant de moins de 5 ans accompagné par un adulte payant	Gratuit	

ATTENTION - La fourniture d'une photo d'identité couleur et récente est obligatoire sauf pour les clients souhaitant acheter une carte anonyme. Pour l'accès aux tarifs réduits, l'établissement préalable d'une carte Oûra nominative est obligatoire.

¹ RSA forfaitaire (nous consulter), ASS, AAH, FSN, ASI, ASPA, ASV, AV - ² L'accompagnateur voyage gratuitement -

³ Les élèves dépendant de la compétence transports scolaires de la Région (hors réseaux urbains), y compris les élèves de + de 19 ans encore scolarisés au lycée, pour l'obtention d'un niveau maximum bac, peuvent bénéficier de la gratuité sur le trajet domicile - établissement scolaire. Ils relèveront de ce profil pour l'achat d'une zone supplémentaire.

AVEZ-VOUS BESOIN D'UNE CARTE OÛRA NOMINATIVE ?

ELLE EST OBLIGATOIRE POUR :

- 1/ Bénéficier des tarifs micro et éco
- 2/ Voyager avec un abonnement annuel
- 3/ Reconstituer vos droits en cas de perte ou de vol



C'est une carte nominative et strictement personnelle.

- › Elle vous coûtera **5€** à la 1^{ère} délivrance,
- › **3€** en cas de renouvellement à l'issue de sa période de validité (environ 5 ans)
- › et **8€** en cas de perte, vol ou détérioration.

- Les voyageurs utilisant le tarif classique ont la possibilité d'acheter la carte anonyme (5€ sans inscription préalable).

COMMENT OBTENIR VOTRE CARTE OÛRA ?

1> Imprimez et complétez

le formulaire en ligne sur carsisere.auvergnherhonealpes.fr

> **Tarifs > Titres et tarifs > La carte OÛra**



ou

Agence commerciale

ou



2> Envoyez l'ensemble des documents à :

cars Région services
11, place de la gare • 38000 Grenoble

Frais d'envoi 3 € (règlement par chèque à l'ordre de cars Région Services).

3> Votre carte OÛra vous sera envoyée à domicile.

Présentez l'ensemble des documents dans une agence commerciale.

Votre carte OÛra sera établie sur place.

Rendez-vous sur la boutique en ligne sur oura.com

OÙ ACHETER VOTRE TITRE DE TRANSPORT ?

En **Agence commerciale**

Vente de tous les titres de transports cars Région

Sur le site **oura.com**



Les détenteurs d'une carte Oûra nominative peuvent acheter en ligne leurs titres de transport, mais également gérer leur dossier

En **RelaisVente**

Vente des billets 1 trajet, PASS 1 jour, carte 6 trajets et PASS mensuel

Après d'un distributeur automatique de titres (DAT)



Rechargement de la carte Oûra nominative et achat de tous les titres de transport, excepté le PASS annuel et l'abonnement mensuel cars Région Isère + TCL.

Attention, lors de l'achat de votre titre de transport, pensez bien à sélectionner toutes les zones traversées : depuis votre zone de départ jusqu'à votre zone d'arrivée.

Retrouvez tous les points de vente sur carsisere.auvergnerhonealpes.fr > Tarifs > Points de vente

RÈGLES D'UTILISATION DES TITRES *

TITRE 1 TRAJET (vendu à bord des cars excepté en gare routière de Grenoble et à certains arrêts très fréquentés)

Permet d'effectuer **1 parcours** incluant 2 correspondances sur les réseaux isérois hors TER et TAG des zones achetées.

Ce titre est valable 1 heure pour 1 zone, 1h30 pour 2 zones et 2 heures pour 3 zones et plus.

TICKET SMS

Envoi d'un mot-clé par SMS pour recevoir son titre 1 trajet sur son téléphone (1z pour 1 zone, 2z pour 2 zones, 3z... au 93038).

Permet d'effectuer **1 parcours** incluant 2 correspondances sur les réseaux isérois des zones achetées (hors TER).

Ce titre est valable 1 heure pour 1 zone, 1h30 pour 2 zones et 2h pour 3 zones et plus.

CARTE 6 TRAJETS

Valable pour **6 parcours** incluant chacun 2 correspondances sur les réseaux isérois hors TER et TAG des zones achetées.

Ce titre est valable 1 heure pour 1 zone, 1h30 pour 2 zones et 2 heures pour 3 zones et plus. La carte peut être multi-voyageurs. Les accompagnants étant liés au support et au titre validé, ne sont pas autorisés à voyager séparément sur le parcours en cours de validité.

PASS 1 JOUR, MENSUEL OU ANNUEL

Valables **1 jour**, **1 mois** ou **12 mois**. Ils donnent accès à toutes les lignes cars Région Isère et à tous les réseaux urbains isérois (hors TER) des zones achetées.

* Se reporter au règlement des transports en ligne.

LES TARIFS DES TITRES OCCASIONNELS

Le prix par zone est un prix unique quel que soit le type de zone achetée, contrairement aux PASS.

Titres de transport		1 zone	2 zones	3 zones	4 zones	5 zones	6 zones
Titre 1 trajet	Classique	3,90 €	5,40 €	6,90 €	8,40 €	9,90 €	11,40 €
	Eco	3,00 €	4,10 €	5,20 €	6,30 €	7,40 €	8,50 €
Carte 6 trajets	Classique	13,10 €	19,60 €	26,10 €	32,60 €	39,10 €	45,60 €
	Eco	9,90 €	14,80 €	19,70 €	24,60 €	29,50 €	34,40 €

VOTRE ABONNEMENT MENSUEL CARS RÉGION ISÈRE + TCL

Abonnement mensuel	Tarif	
2 zones (E + RH)	Classique	96 €
	Eco	40,70 €
3 zones (D + E + RH)	Classique	113 €
	Eco	48,90 €

Le tarif éco s'adresse exclusivement aux jeunes de moins de 26 ans.

LES TARIFS DES PASS

Le tarif varie en fonction du nombre de zones traversées et du type de zone, contrairement aux titres occasionnels.

Exemple :

Je suis salariée, j'habite à Beaurepaire et travaille à la presqu'île de Grenoble. Je circule sur **4 zones** : 2 zones rurales C et D, 1 zone B périurbaine et 1 zone A urbaine.

> **Mon PASS mensuel classique (plein tarif) me coûte 126.90 €**, sachant que **mon employeur participe à hauteur de 50% minimum** (prime transport), il me revient à **63.45 €** et je peux emprunter les réseaux urbains Pays Voironnais et TAG !

NOMBRE DE ZONES		Tarif des PASS 1 jour			Tarif des PASS mensuels			Tarif des PASS annuels*		
		Classique	Eco	Micro	Classique	Eco	Micro	Classique	Eco	Micro
1 zone	1 zone urbaine	7,10 €	5 €	2,10 €	70,30 €	49,20 €	21,10 €	703 €	492 €	211 €
	1 zone périurbaine	6,10 €	4,30 €	1,80 €	61,10 €	42,80 €	18,30 €	611 €	428 €	183 €
	1 zone rurale	5,50 €	3,90 €	1,60 €	54,30 €	38 €	16,30 €	543 €	380 €	163 €
2 zones	1 zone urbaine + 1 zone périurbaine	9,40 €	6,60 €	2,80 €	93,70 €	65,60 €	28,10 €	937 €	656 €	281 €
	1 zone périurbaine + 1 zone rurale	7,80 €	5,50 €	2,30 €	77,70 €	54,40 €	23,30 €	777 €	544 €	233 €
	2 zones rurales	7,20 €	5,10 €	2,10 €	70,90 €	49,60 €	21,30 €	709 €	496 €	213 €
3 zones	1 zone urbaine + 1 zone périurbaine + 1 zone rurale	11,10 €	7,80 €	3,30 €	110,30 €	77,20 €	33,10 €	1103 €	772 €	331 €
	1 zone périurbaine + 2 zones rurales	9,50 €	6,70 €	2,80 €	94,30 €	66 €	28,30 €	943 €	660 €	283 €
	3 zones rurales	8,90 €	6,30 €	2,60 €	87,50 €	61,20 €	26,30 €	875 €	612 €	263 €
4 zones	1 zone urbaine + 1 zone périurbaine + 2 zones rurales	12,80 €	9 €	3,80 €	126,90 €	88,80 €	38,10 €	1269 €	888 €	381 €
	2 zones périurbaines + 2 zones rurales	11,50 €	8,30 €	3,50 €	117,70 €	82,40 €	35,30 €	1177 €	824 €	353 €
	1 zone périurbaine + 3 zones rurales	11,20 €	7,90 €	3,30 €	110,90 €	77,60 €	33,30 €	1109 €	776 €	333 €
5 zones	1 zone urbaine + 2 zones périurbaines + 2 zones rurales	15,10 €	10,60 €	4,50 €	150,30 €	105,20 €	45,10 €	1503 €	1052 €	451 €
	1 zone urbaine + 1 zone périurbaine + 3 zones rurales	14,50 €	10,20 €	4,30 €	143,50 €	100,40 €	43,10 €	1435 €	1004 €	431 €
6 zones	2 zones urbaines + 2 zones périurbaines + 2 zones rurales	18,40 €	12,90 €	5,50 €	182,90 €	128 €	54,90 €	1829 €	1280 €	549 €
	1 zone urbaine + 1 zone périurbaine + 4 zones rurales	16,20 €	11,40 €	4,80 €	160,10 €	112 €	48,10 €	1601 €	1120 €	481 €

*Le PASS annuel est valable 12 mois au prix de 10

En moyenne, le coût de votre déplacement est 10 fois supérieur au prix de votre titre de transport.

SERVICES PRATIQUES EN LIGNE

Centrale d'appels
04 26 16 38 38



GRATUIT

RECEVEZ LES ALERTES DE VOTRE LIGNE EN TEMPS RÉEL, INSCRIVEZ-VOUS

à Mon espace sur

<https://carsisere.auvergnernhonealpes.fr/>

N'oubliez pas de sélectionner votre/vos ligne(s) de transport !



CRÉEZ VOTRE FICHE HORAIRES SUR MESURE GRÂCE À LA FONCTION

« HORAIRES À L'ARRÊT »

<https://carsisere.auvergnernhonealpes.fr/>

VOYAGER EST ENCORE PLUS FACILE
AVEC VOTRE MOBILE

1 SMS = 1 VOYAGE

Envoyez 1z, 2z,
3z, 4z, 5z ou 6z *

au
93038

* 1 zone, 2 zones etc.

Titre valable :

- 1h pour 1 zone > 3.90€
- 1h30 pour 2 zones > 5.40€
- 2h pour 3 zones et plus > 6.90€, 8.40€, 9.90€ et 11.40€

Service disponible uniquement pour les clients Bouygues Télécom, Free, Orange et SFR, hors forfait pro ou offres commerciales particulières. Montant du titre prélevé sur la facture de l'opérateur mobile ou débité du compte prépayé mobile.

